

Fecha:
Nº Expediente:
Fase:

Descripción del Trabajo Profesional.

Promotor:

Arquitectos:

Nombre:
Colegiado:

Nombre:
Colegiado:

Nombre:
Colegiado:

Nombre:
Colegiado:

Nombre:
Colegiado:

Nombre:
Colegiado:

Firma Colegio

DOCUMENTO VISADO CON FIRMA ELECTRÓNICA DEL COLEGIO OFICIAL DE ARQUITECTOS DE CASTILLA Y LEÓN ESTE, DEMARCACIÓN DE ÁVILA, CUYO ORIGINAL ESTA DEPOSITADO EN LOS ARCHIVOS DE DICHO COLEGIO.

SITUACIÓN DEL MUNICIPIO

SITUACIÓN REFERIDA A PLANEAMIENTO

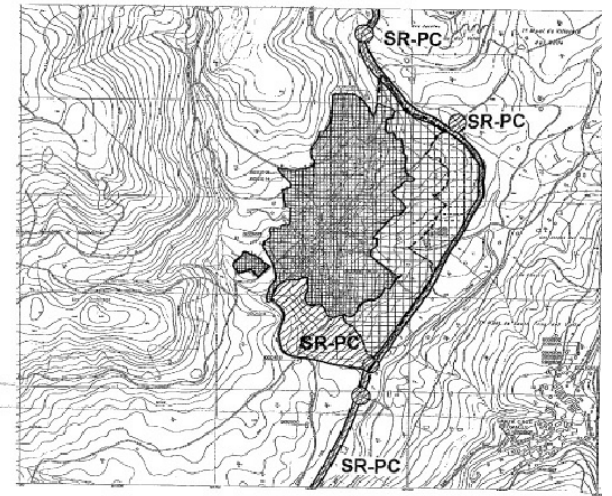
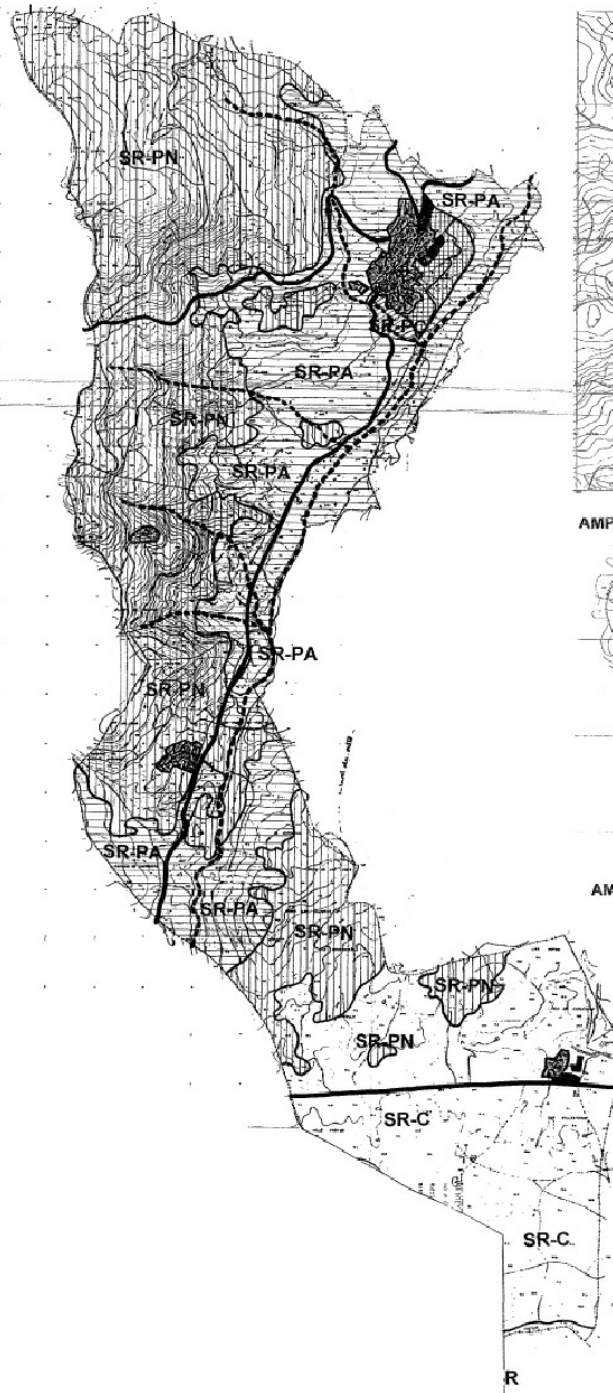
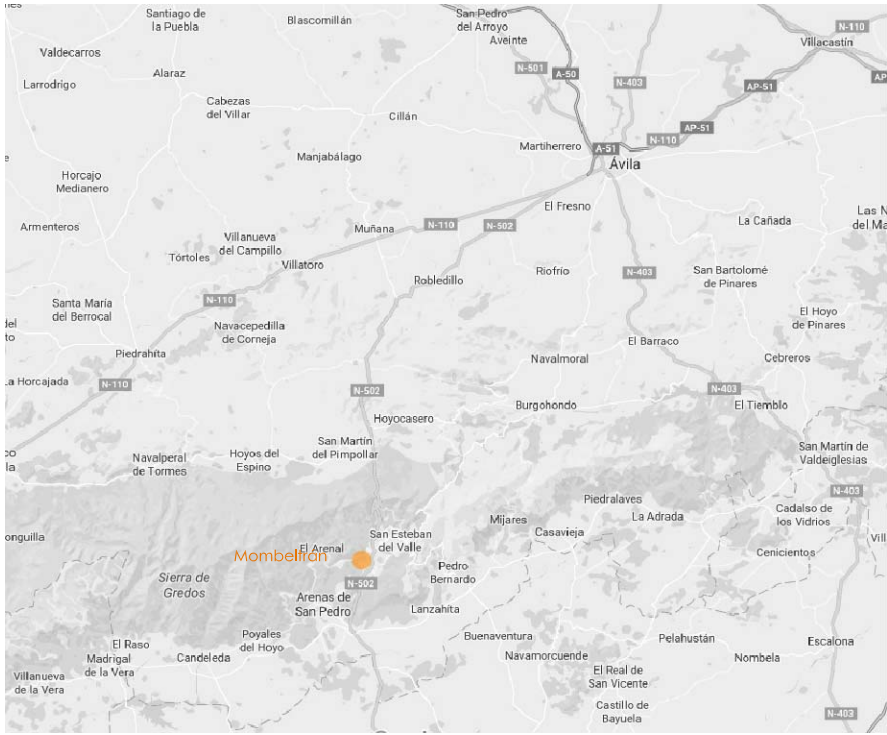

AMPLIACION NUCLEO URBANO

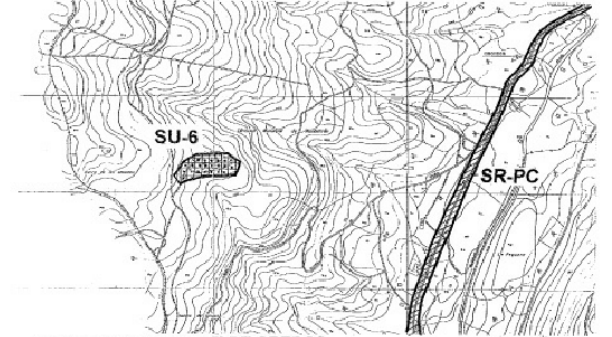

AMPLIACION SANTA Mª DE GREDOS

SITUACIÓN EN EL MUNICIPIO

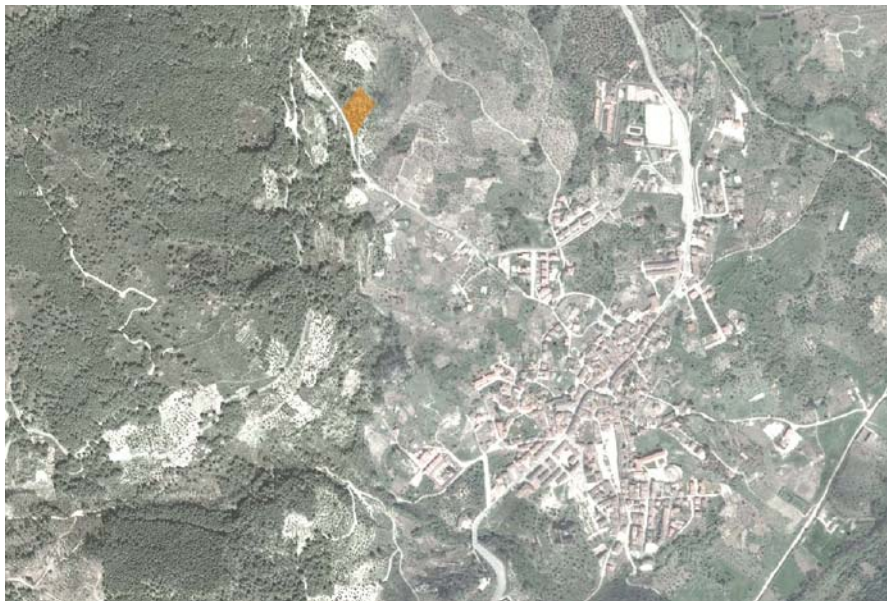

LEYENDA DE CLASIFICACION DE SUELO

- SUELO URBANO
- SUELO URBANIZABLE DELIMITADO
- SUELO URBANIZABLE NO DELIMITADO
- SUELO URBANIZABLE DOTACIONAL
- SUELO RIESGO COMÚN
- SUELO RIESGO CON PROTECCIÓN NATURAL
- SUELO RIESGO CON PROTECCIÓN NATURAL RED FLUVIAL
- SUELO RIESGO CON PROTECCIÓN AGROPECUARIA
- SUELO RIESGO CON PROTECCIÓN CULTURAL
- SUELO RIESGO CON PROTECCIÓN DE INFRAESTRUCTURAS

NORMAS URBANISTICAS MUNICIPALES
MOMBELTRAN (AVILA)

ORDENACION CLASIFICACION DE SUELO

1

SITUACIÓN REFERIDA A CATASTRO

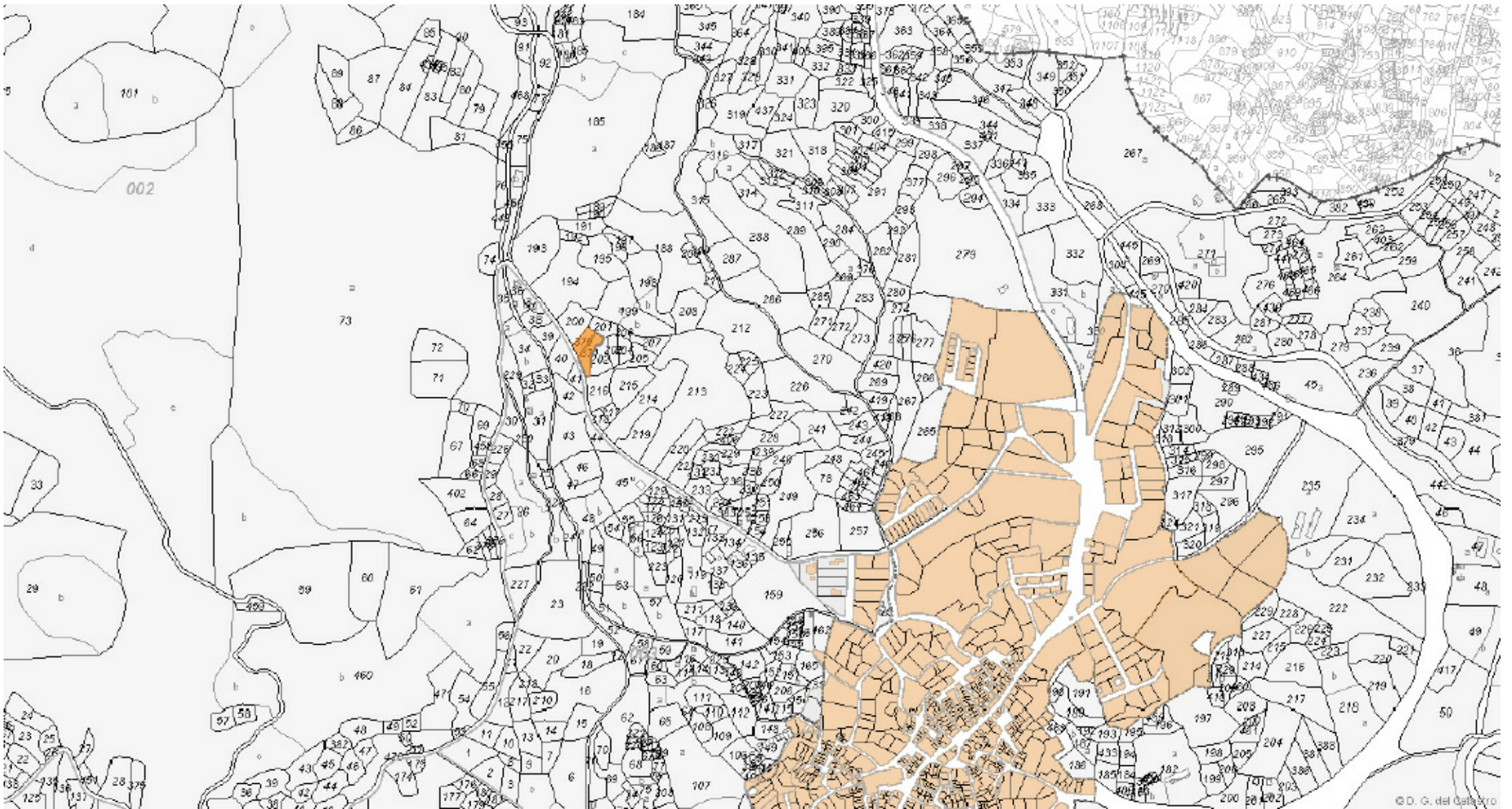

PROMOTOR CARMEN DELGADO HERNÁNDEZ

EQUIPO

ARQUITECTO

COLABORADORES

EXPEDIENTE DE LEGALIZACIÓN DE CASETA AGRÍCOLA

AGRUPACIÓN DE: POLÍGONO 2 PARCELA 370, SITO VALDEVINAS, MOLBELTRÁN, ÁVILA
POLÍGONO 2 PARCELA 371, SITO EL CABEZUELO, MOLBELTRÁN, ÁVILA

DAD ARQUITECTURA

plaza de santa teresa, 12 - 05001 ávila.
tfn. y fax +34 920 222 330. dad.arquitectura@gmail.com

Caro Delgado Vázquez VISADO
DAD ARQUITECTURA 03/02/2017
Expediente Fase
20170083 503

EL VISADO DE ESTE EXPEDIENTE DE LEGALIZACIÓN SE HA CONCEDIDO EN BASE A SER TRAMITADO COMO PROPUESTA PARA LICENCIA DE OBRA, PUESTO QUE FIGURA YA EJECUTADA LA CONSTRUCCIÓN CORRESPONDIENTE.

ENERO 2017

SITUACIÓN

01
GENERAL

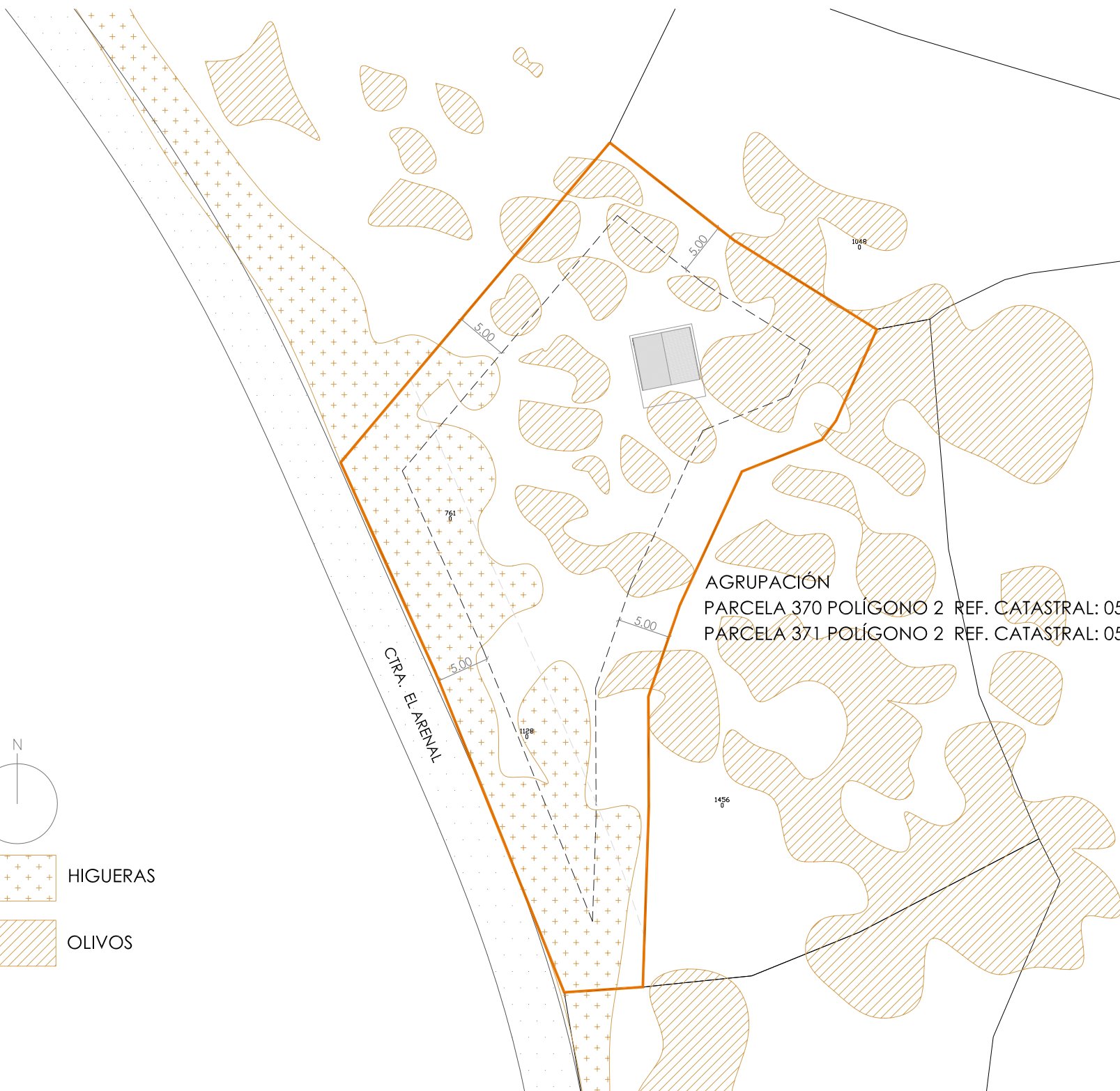

AGRUPACIÓN
 PARCELA 370 POLÍGONO 2 REF. CATASTRAL: 05132A002003700000SM
 PARCELA 371 POLÍGONO 2 REF. CATASTRAL: 05132A002003710000SO

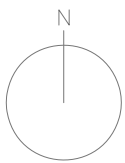

-  HIGUERAS
-  OLIVOS

PROMOTOR CARMEN DELGADO HERNÁNDEZ EQUIPO

EXPEDIENTE DE LEGALIZACIÓN DE
 CASETA AGRÍCOLA

AGRUPACIÓN DE:
 POLÍGONO 2 PARCELA 370, SITIO VALDEVINAS, MOLBELTRÁN, ÁVILA
 POLÍGONO 2 PARCELA 371, SITIO EL CABEZUELO, MOLBELTRÁN, ÁVILA

ARQUITECTO



ARQUITECTURAS
 DAD ARCHITECTURES
 plaza de santa teresa, 12 - 05001 ávila.
 tfn. y fax +34 920 222 330. dad.arquitectura@gmail.com

COLABORADORES

COACYLE / ÁVILA
 EXPEDIENTE 20170083 FASE 503
 VISADO
 EL VISADO DE ESTE EXPEDIENTE DE LEGALIZACIÓN SE HA CONCEDIDO EN BASE A SER TRAMITADO COMO PROPUESTA PARA LICENCIA DE OBRA, PUESTO QUE FIGURA YA EJECUTADA LA CONSTRUCCIÓN CORRESPONDIENTE.

EMPLAZAMIENTO

02
 GENERAL

ENERO 2017

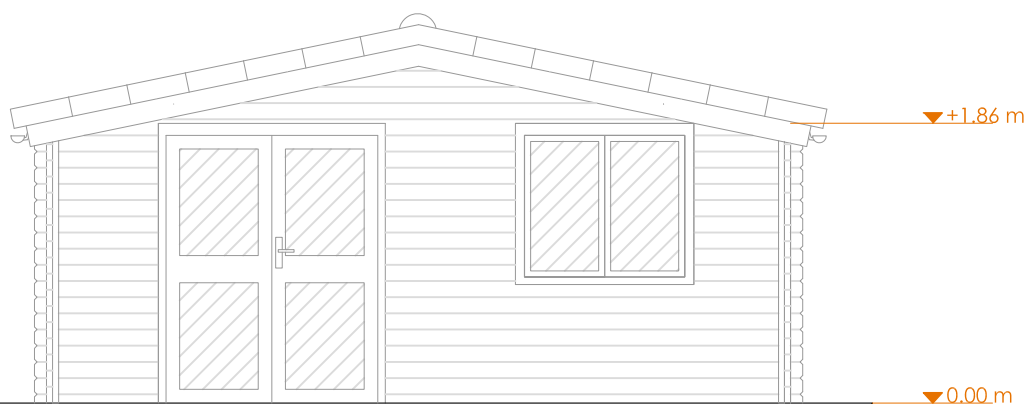

ALZADO SUR

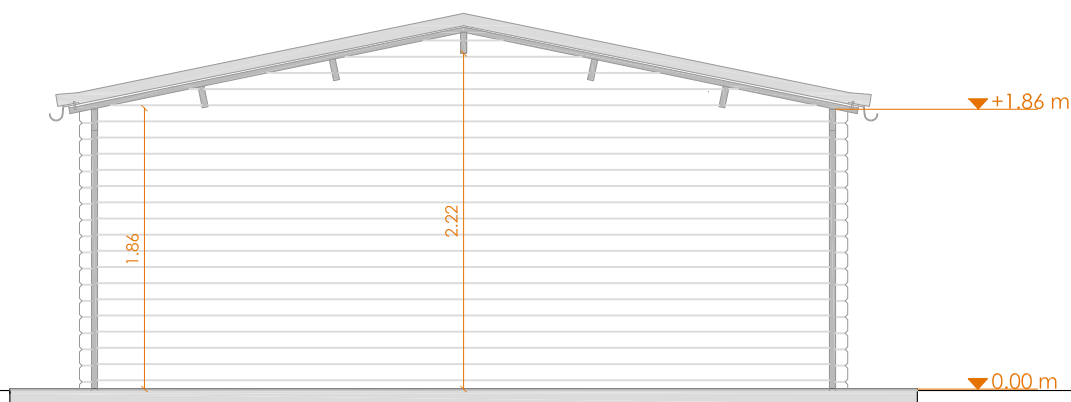

SECCIÓN

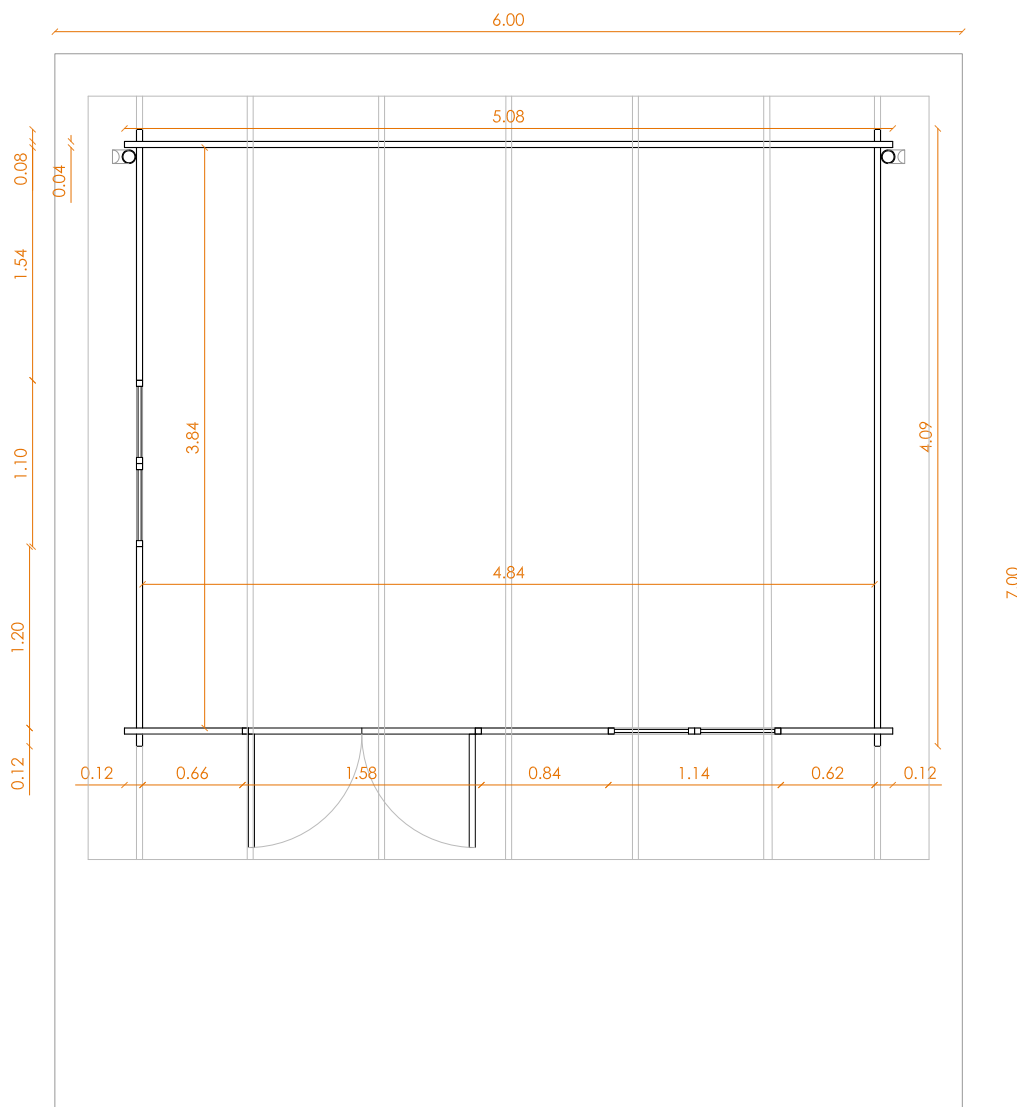

PLANTA

SUPERFICIE ÚTIL: 20.88 m²
 Caseta: 18.58 m²
 Porche (50%): 2.30 m²

SUPERFICIE CONSTRUIDA: 19.31 m²
 Caseta: 19.31 m²
 Porche (0%): 0 m²

SIN INSTALACIONES EN EL INTERIOR

PROMOTOR CARMEN DELGADO HERNÁNDEZ

EQUIPO

ARQUITECTO

COLABORADORES

EXPEDIENTE DE LEGALIZACIÓN DE
 CASETA AGRÍCOLA

AGRUPACIÓN DE:
 POLÍGONO 2 PARCELA 370, SITIO VALDEVINAS, MOLBELTRÁN, ÁVILA
 POLÍGONO 2 PARCELA 371, SITIO EL CABEZUELO, MOLBELTRÁN, ÁVILA

DAD
 ARQUITECTURA
 plaza de santa teresa, 12 - 05001 ávila.
 tfn. y fax +34 920 222 330. dad.architectura@gmail.com

COACYLE / ÁVILA
 Garra Delgado Vázquez
 DAD ARQUITECTURA
 Expediente 20170083 Fase 503

VISADO
 EL VISADO DE ESTE EXPEDIENTE DE LEGALIZACIÓN SE HA
 CONCEDIDO EN BASE A SER TRAMITADO COMO PROPUESTA PARA
 LICENCIA DE OBRA, PUESTO QUE FIGURA YA EJECUTADA LA
 CONSTRUCCIÓN CORRESPONDIENTE.
 ENERO 2017

PLANTA, SECCIÓN Y ALZADO

Distribución, cotas y superficies

01

ALBAÑILERÍA

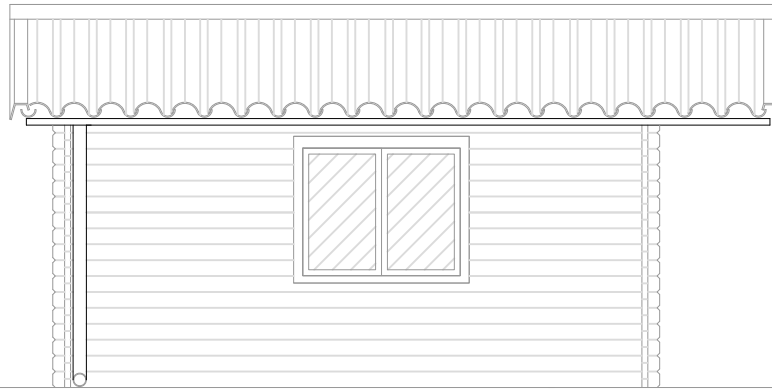

ALZADO OESTE

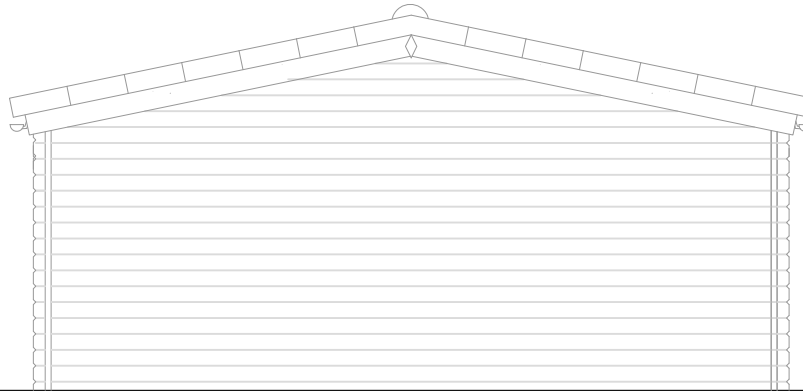

ALZADO NORTE

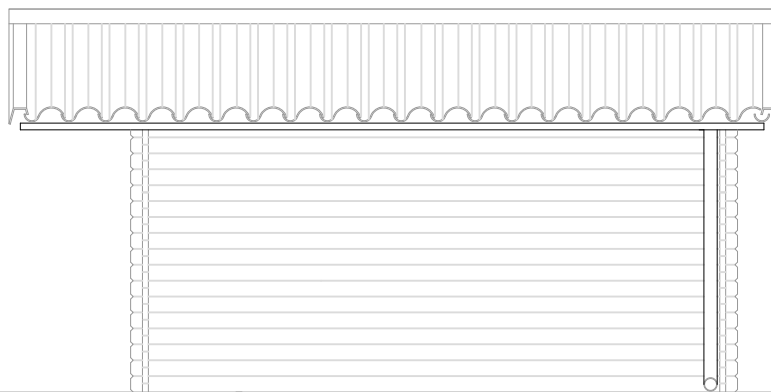

ALZADO ESTE

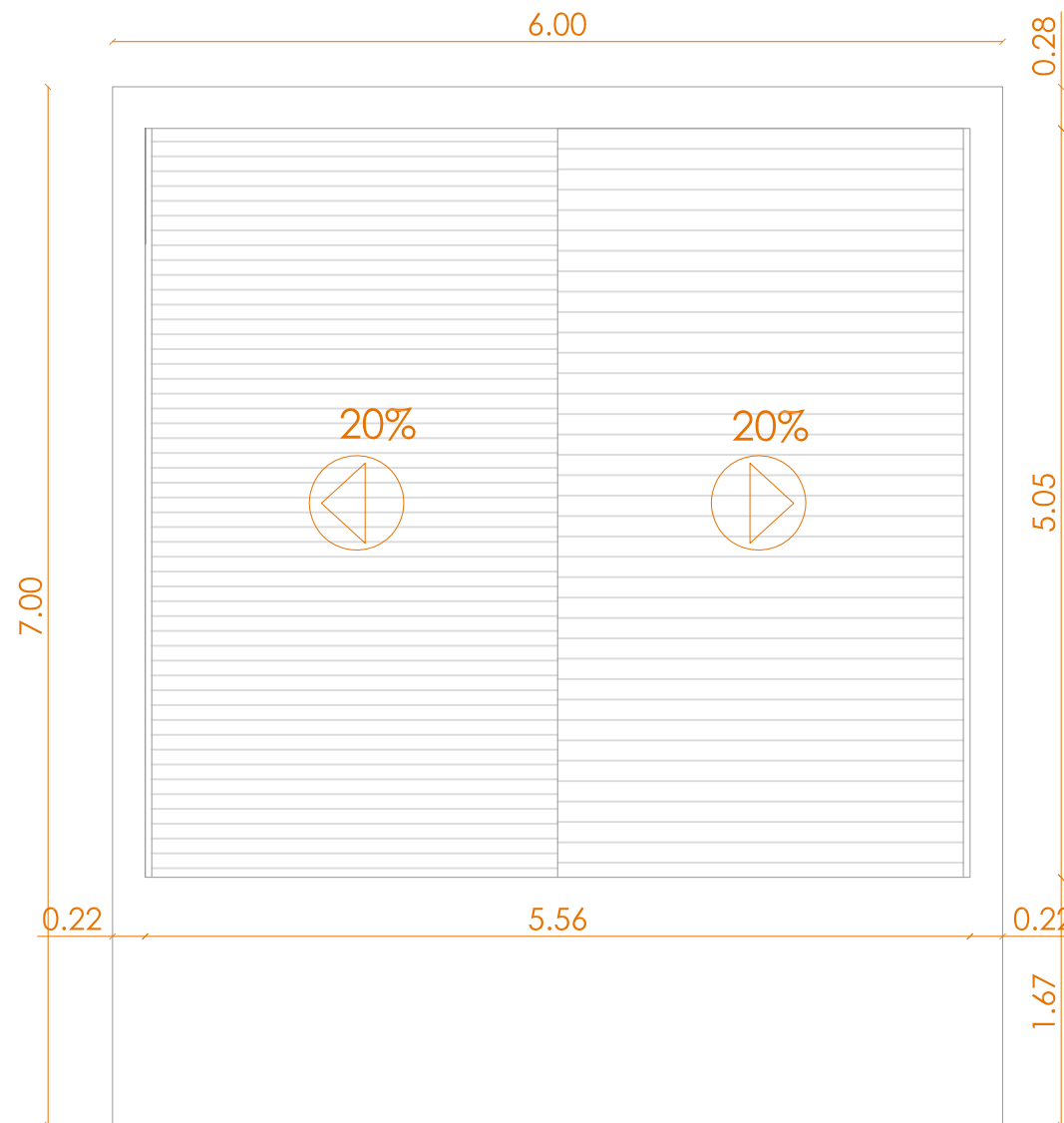

PLANTA DE CUBIERTAS

PROMOTOR CARMEN DELGADO HERNÁNDEZ

EQUIPO

ARQUITECTO

COLABORADORES

EXPEDIENTE DE LEGALIZACIÓN DE
CASETA AGRÍCOLA

AGRUPACIÓN DE:
POLÍGONO 2 PARCELA 370, SITIO VALDEVINAS, MOLBELTRÁN, ÁVILA
POLÍGONO 2 PARCELA 371, SITIO EL CABEZUELO, MOLBELTRÁN, ÁVILA

DAD
ARQUITECTURA
plaza de santa teresa, 12 - 05001 ávila.
tfn. y fax +34 920 222 330. dad.architectura@gmail.com

Garra Delgado Vázquez
DAD ARQUITECTURA
COACYLE / ÁVILA

VISADO
Expediente Fase
20170083 503

EL VISADO DE ESTE EXPEDIENTE DE LEGALIZACIÓN SE HA
CONCEDIDO EN BASE A SER TRAMITADO COMO PROPUESTA PARA
LICENCIA DE OBRA, PUESTO QUE FIGURA YA EJECUTADA LA
CONSTRUCCIÓN CORRESPONDIENTE.

PLANTA DE CUBIERTAS Y ALZADO

Distribución, cotas y superficies

ENERO 2017

02

ALBAÑILERÍA



TEJA CURVA
 LÁMINA IMPERMEABILIZANTE
 TABLERO DE MADERA 100x87x4
 CANALÓN DE ALUMINIO

CERRAMIENTO DE TABLAS DE MADERA

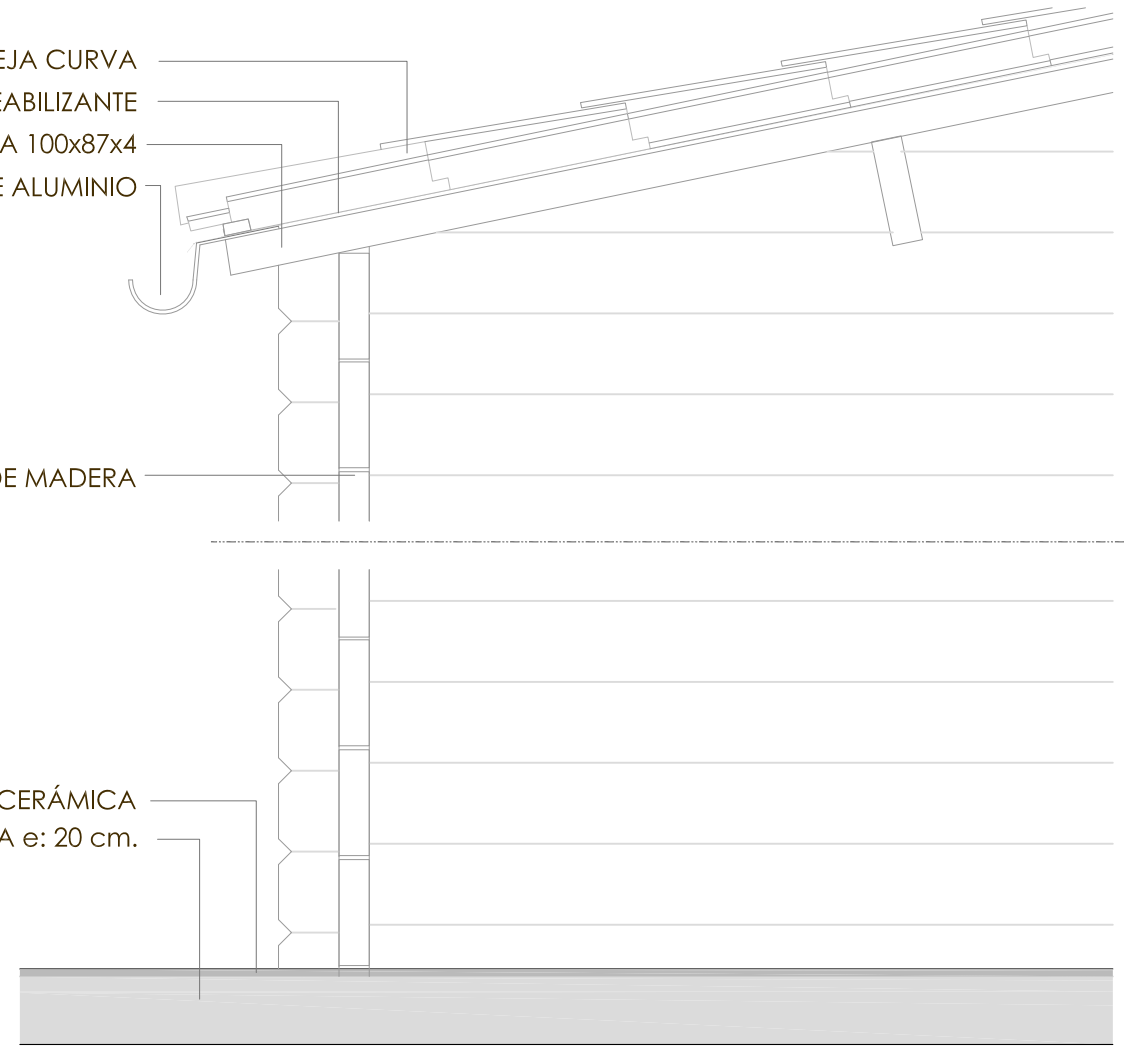
ACABADO EN BALDOSA CERÁMICA
 SOLERA DE HA e: 20 cm.



DETALLE CONSTRUCTIVO

PROMOTOR	CARMEN DELGADO HERNÁNDEZ	EQUIPO	ARQUITECTO	COLABORADORES	DETALLE CONSTRUCTIVO	03
EXPEDIENTE DE LEGALIZACIÓN DE CASETA AGRÍCOLA <small>AGRUPACIÓN DE: POLÍGONO 2 PARCELA 370, SITIO VALDEVIÑAS, MOLBELTRÁN, ÁVILA POLÍGONO 2 PARCELA 371, SITIO EL CABEZUELO, MOLBELTRÁN, ÁVILA</small>		 ARQUITECTURA a.l. <small>plaza de santa teresa, 12 - 05001 Ávila. tfn. y fax +34 920 222 330. dad.arquitectura@gmail.com</small>	 Gar - Delgado, Vázquez DAD ARQUITECTURA S.L. <small>Expediente Fase</small> 20170083 503	 VISADO <small>EL VISADO DE ESTE EXPEDIENTE DE LEGALIZACIÓN SE HA CONCEDIDO EN BASE A SER TRAMITADO COMO PROPUESTA PARA LICENCIA DE OBRA, PUESTO QUE FIGURA YA EJECUTADA LA CONSTRUCCIÓN CORRESPONDIENTE.</small> <small>ENERO 2017</small>	ALBAÑILERÍA	

PLANTA ESTRUCTURA CUBIERTA

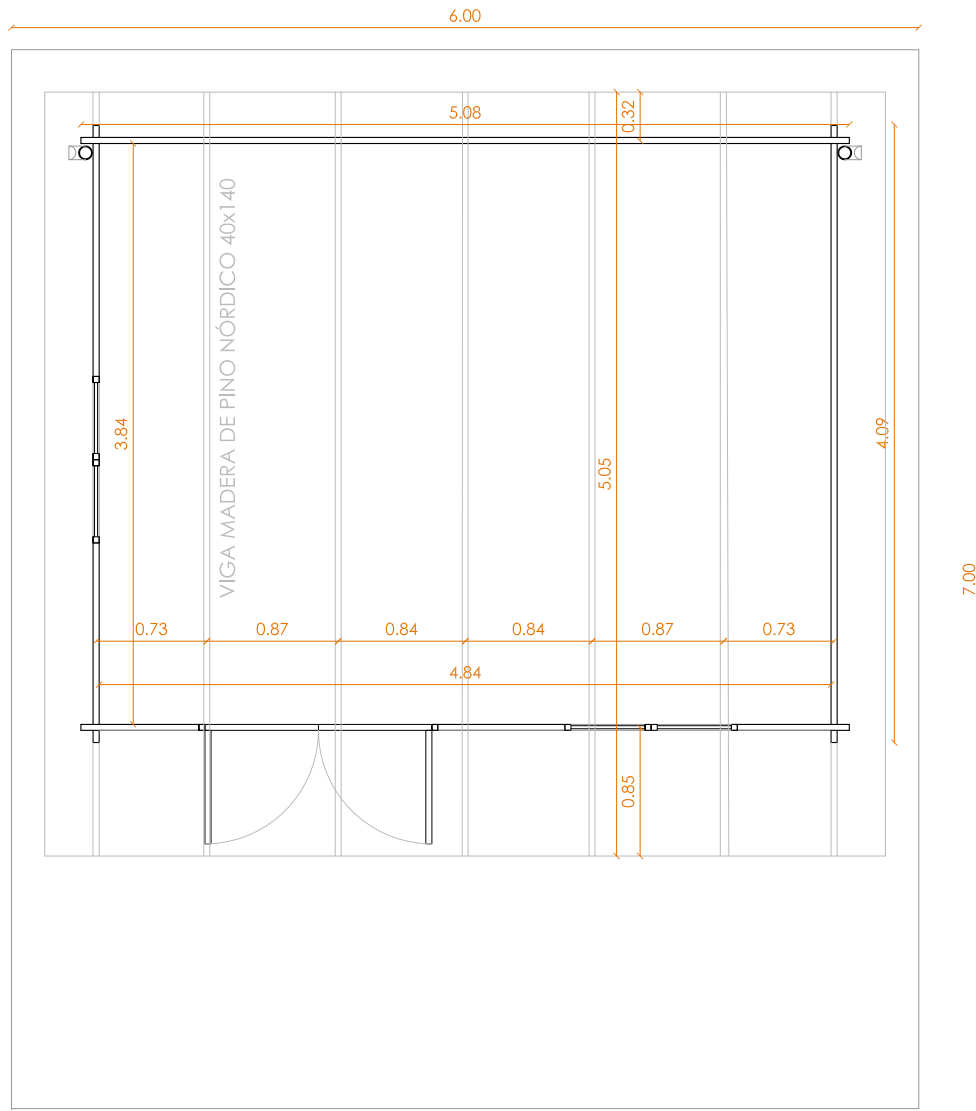

PROMOTOR CARMEN DELGADO HERNÁNDEZ

EQUIPO

ARQUITECTO

COLABORADORES

EXPEDIENTE DE LEGALIZACIÓN DE
CASETA AGRÍCOLA



ARQUITECTURA a.l.
plaza de santa teresa, 12 - 05001 ávila.
tfn. y fax +34 920 222 330. dad.arquitectura@gmail.com

Car - Delgado, Vázquez
DAD ARQUITECTURA S.L.
C/COACYLE / ÁVILA

VISADO
EL VISADO DE ESTE EXPEDIENTE DE LEGALIZACIÓN SE HA CONCEDIDO EN BASE A SER TRAMITADO COMO PROPUESTA PARA LICENCIA DE OBRA, PUESTO QUE FIGURA YA EJECUTADA LA CONSTRUCCIÓN CORRESPONDIENTE.
Expediente Fase
20170083 503

CUBIERTA

01

ESTRUCTURA

AGRUPACIÓN DE:
POLÍGONO 2 PARCELA 370, SITIO VALDEVIÑAS, MOLBELTRÁN, ÁVILA
POLÍGONO 2 PARCELA 371, SITIO EL CABEZUELO, MOLBELTRÁN, ÁVILA

ENERO 2017